

RESUMO AÇO CA 50-60			
AÇO	BIT (mm)	COMP R (m)	PESO (kg)
60A	5	132	20
50A	6,3	486	119
50A	8	1619	639
50A	12,5	48	46
Peso Total	60A =		20 kg
Peso Total	50A =		805 kg

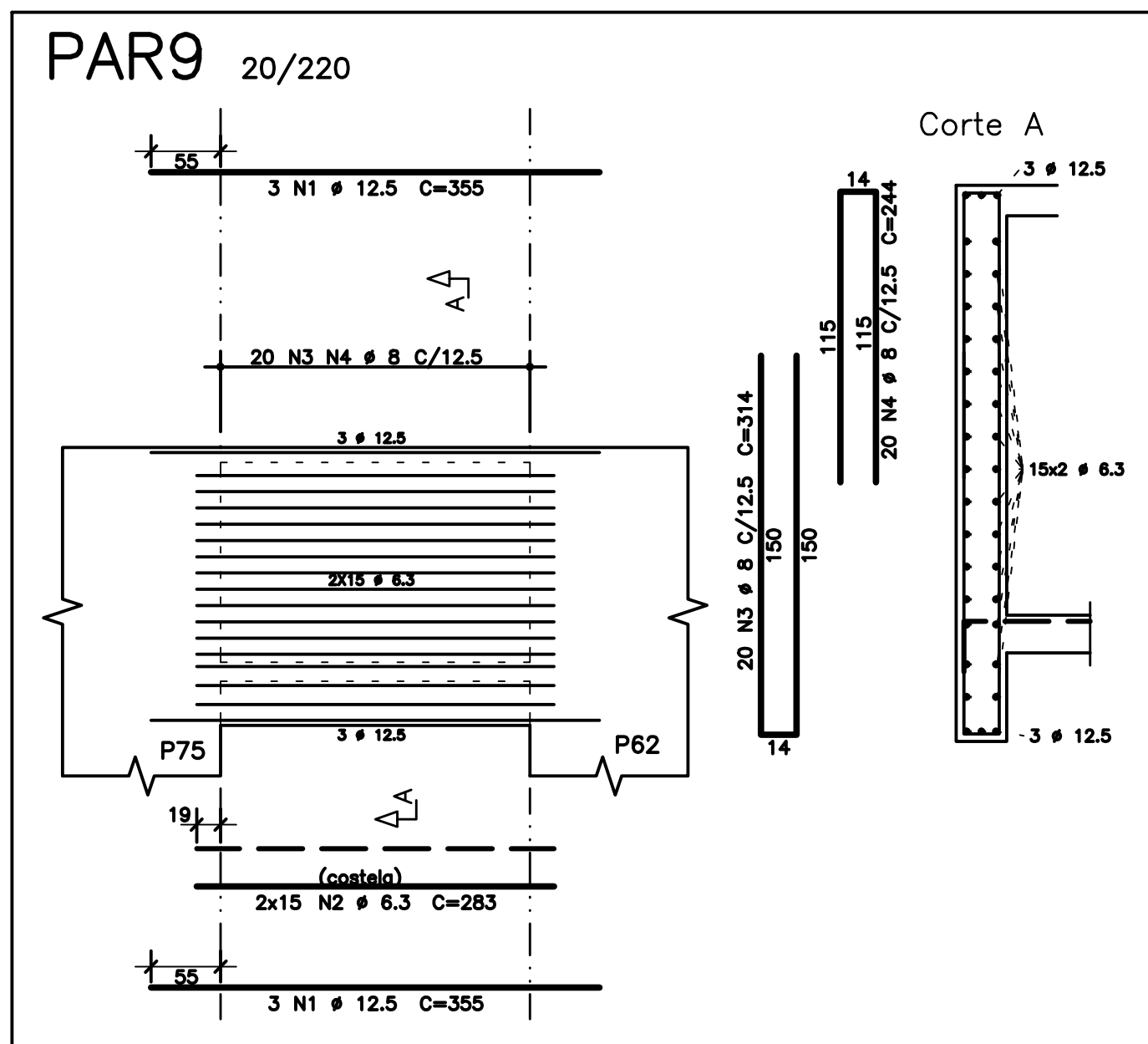
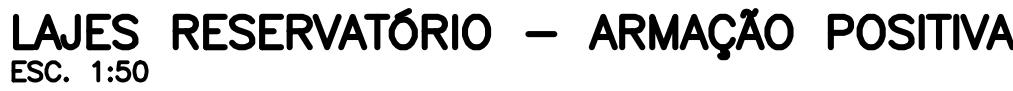
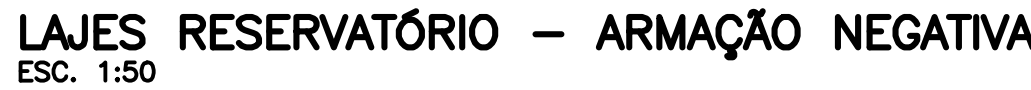

- |         |     |                                       |          |          |
|---------|-----|---------------------------------------|----------|----------|
| EXE     | 01  | AVALIAÇÃO DE CONFORMIDADE             | EFICÁCIA | 18/12/20 |
| EXE     | 00  | PROJETO EXECUTIVO - LICITAÇÃO OBRA    | EFICÁCIA | 31/07/20 |
| REVCOMP | 02  | REVISÃO PROJETO EXECUTIVO - REF EXE 2 | EFICÁCIA | 24/07/20 |
| REVCOMP | 01  | REVISÃO PROJETO EXECUTIVO - REF EXE   | EFICÁCIA | 03/07/20 |
| REVCOMP | 00  | EMISSIONAL INICIAL EXECUTIVO          | EFICÁCIA | 25/04/20 |
| ANT     | 01  | REVISÃO ANTEPROJETO                   | EFICÁCIA | 20/02/20 |
| ANT     | 00  | EMISSIONAL INICIAL ANTEPROJETO        | EFICÁCIA | 21/11/19 |
| TIPO    | REV | DESCRIÇÃO                             | DESENHO  | DATA     |

<b>REVISÕES</b>			
<b>MINISTÉRIO PÚBLICO DO ESTADO DE MINAS GERAIS</b> <b>SEDE DAS PROMOTORIAS DE JUSTIÇA DE JUIZ DE FORA</b>			
<b>ENDEREÇO:</b> RUA JOSÉ CALIL AHOUAGI, LOTE F, BAIXADA DO PARAIBUNA		<b>ÁREA TERRENO:</b> 2.996,30m2	
<b>PROPRIETÁRIO:</b> PROCURADORIA GERAL DE JUSTIÇA DO ESTADO DE MINAS GERAIS		<b>ÁREA CONSTRUÍDA:</b> 7.266,36m2	
<b>CNPJ:</b> 20.971.057/0001-45			
<b>PROJETO DE ESTRUTURA DE CONCRETO ARMADO</b>			
<b>EMPRESA:</b> ENGENHEIRO FABRÍCIO SILVA LIMA CREA: 80.082/D-MG EFICÁCIA PROJETOS E CONSULTORIA LTDA		<b>CNPJ:</b> 06.301.115/0001-00	
<b>RESPONSÁVEL TÉCNICO:</b> NELSON URIAS PINTO GARIGLIO DA SILVA		<b>CREA:</b> 82.624/D-MG	
<b>CONTEÚDO:</b> ARMAÇÃO DE VIGAS – RESERVATÓRIO SUPERIOR – 03/03 ARMAÇÃO NEGATIVA E POSITIVA – RESERVATÓRIO SUPERIOR –		<b>DATA:</b> 18/12/20	<b>FOLHA:</b> 110/126
		<b>ESCALA:</b> INDICADA	